HAUSTÜREN

T-WINS

Hier beginnt Zuhause.

KOLLEKTION 2026

HAUSTÜREN

Urban

Rechteckige Aluminiumprofile im Format 20 × 10 mm prägen die Serie URBAN. Farbe, Griff und Sublimationsoberflächen eröffnen individuelle Kombinationen für eine markante Architektur.

LINKES MODELL

Modell URBAN 01 FÜ

Türrahmen: schwarz
Füllungsdeckschicht: schwarz
Profile: Sublimation Eiche hell
Griff: Griffmulde schwarz

RECHTES MODELL

Modell URBAN 02 FÜ

Türrahmen: schwarz
Füllungsdeckschicht: Stadlholz
Profile: schwarz
Griff: Griffstange schwarz



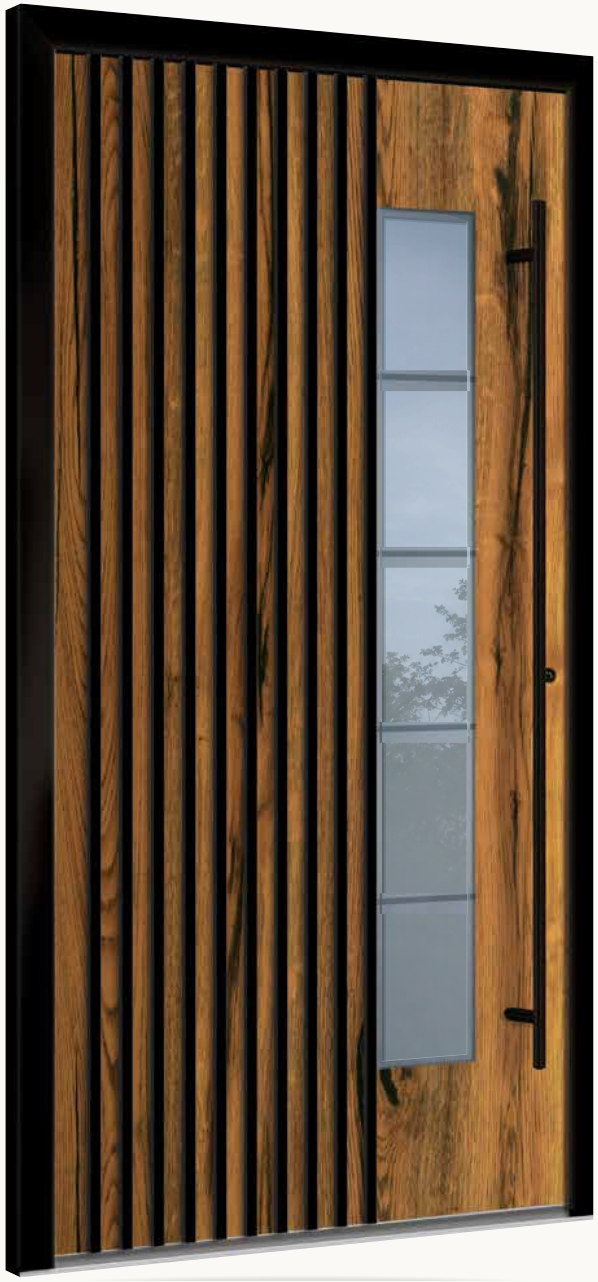

WEITERE AUSFÜHRUNGEN

Urban · Varianten

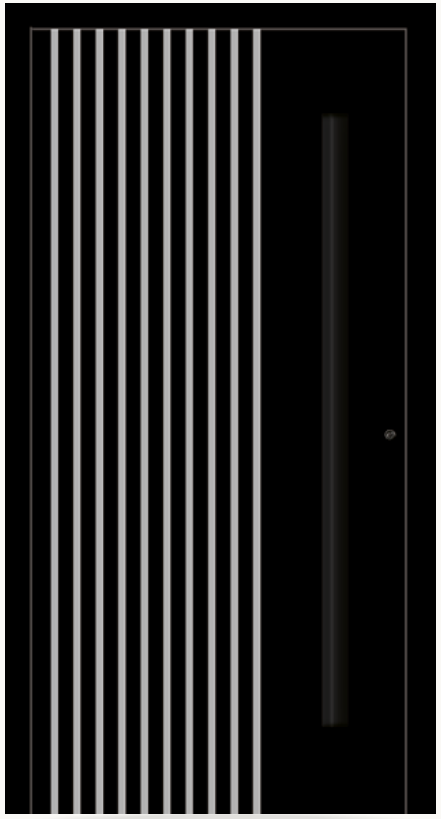

Modell URBAN 01 FÜ

Türrahmen: schwarz
Füllungsdeckschicht: schwarz
Profile: Weißaluminium
Griff: Griffmulde schwarz

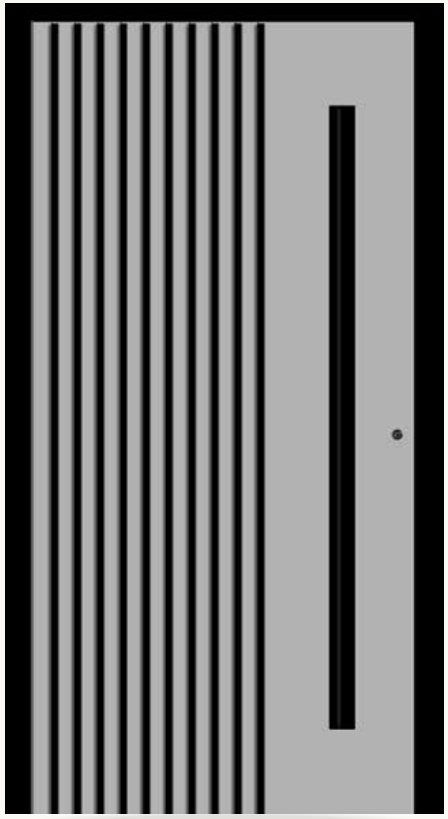

Modell URBAN 01 FÜ

Türrahmen: schwarz
Füllungsdeckschicht: RAL 9006
Profile: schwarz
Griff: Griffmulde schwarz



Modell URBAN 02 FÜ

Türrahmen: schwarz
Füllungsdeckschicht: schwarz
Profile: Weißaluminium
Griff: Griffstange schwarz



Modell URBAN 02 FÜ

Türrahmen: schwarz
Füllungsdeckschicht: RAL 9006
Profile: schwarz
Griff: Griffstange schwarz

HAUSTÜREN

Copperline

Das galvanisierte Griff- und Applikationspaket in Kupferoptik setzt warme Akzente. Optional auch in Messing erhältlich: Brassline.





LINKES MODELL

Modell 08-Co FÜ

ein Lichtausschnitt mittig Copper-Applikationen bündig außen Ornamentglas Satinato
Oberfläche: Basaltgrau

RECHTES MODELL

Modell 09-00 FÜ

ein Lichtausschnitt mittig, Copper-Applikation bündig außen Motivglas klarer Rand
Oberfläche: Schwarz

WEITERE AUSFÜHRUNGEN

Copperline · Varianten



Modell 04-00 FÜ

Copper-Lisenen außen
Oberfläche: Schwarz

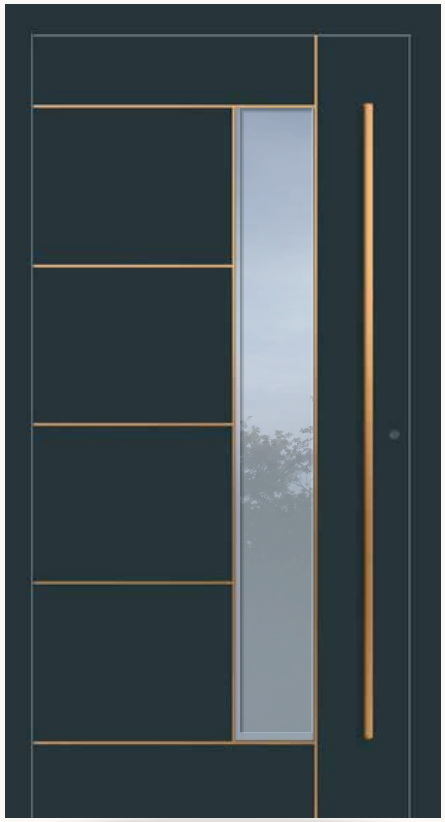

Modell 10-00 FÜ

ein Lichtausschnitt versetzt zur Griffseite, Copper- Lisenen außen
Ornamentglas Satinato weiß
Oberfläche: Anthrazitgrau

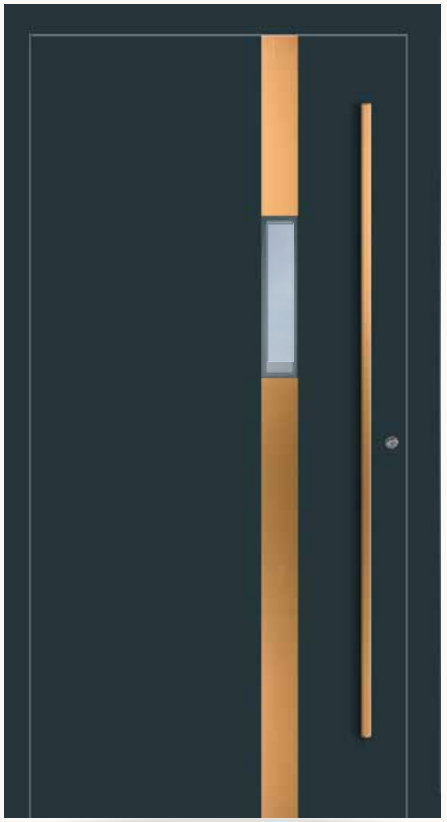

Modell 11-00 FÜ

ein Lichtausschnitt versetzt zur Griffseite, Copper- Lisenen bündig außen Motivglas klarer Rand
Oberfläche: Anthrazitgrau



Modell 12-00 FÜ

vier mittige Lichtausschnitte, Copper-Lisenen außen Ornamentglas Satinato weiß
Oberfläche: Anthrazitgrau

HAUSTÜREN

Echtholz

Die Aluminiumfüllungen mit Echtholzoberfläche der RUSTIC FOREST SERIE bestehen aus einer 3,5 mm Decklage aus 2 mm HPL und 0,6–1,5 mm geschnittenem Echtholzfurnier. Fünf Oberflächen stehen zur Auswahl.

LINKES MODELL

Modell 01-00 FÜ

geschlossene Füllung
Griffmulde: Schwarz
Oberfläche: TRAUNSEE

RECHTES MODELL

Modell 02-00 FÜ

ein Lichtausschnitt versetzt zur Bandseite Motivglas klarer Rand
Griffmulde: Schwarz
Oberfläche: WOLFGANGSEE





MATERIALAUSWAHL

Material & Oberfläche



VON NATUR AUS CHARAKTERVOLL



TRAUNSEE

Helle Balkeneiche, Asteichencharakter in gleichmäßiger Farbe



ATTERSEE

Helle Balkeneiche mit Verfärbungen, lebhafte Sortierung



WOLFGANGSEE

Gedämpfte, hellbraune Eiche

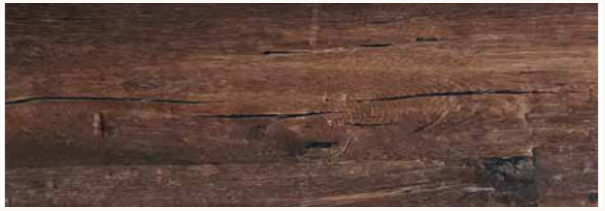

ALTAUSEE

Dunkelbraune, „sonnenverbrannte“ Balkeneiche



MONDSEE

Silbereiche, grau durchgefärbt

Geölt ausgeliefert. Regelmäßige Pflege verzögert das natürliche Vergrauen.

HAUSTÜREN

Keramik

Die Serie TERRA verbindet Aluminiumfüllungen mit Keramikdeckschichten eines spanischen Herstellers. Vier Oberflächen stehen zur Auswahl. Langlebig, UV- und witterungsbeständig sowie kratz- und stoßfest.

LINKES MODELL

Modell 01-00 FÜ

geschlossene Füllung
Griffmulde: Schwarz
Oberfläche: Nero Zimbabwe

RECHTES MODELL

Modell 02-00 FÜ

ein Lichtausschnitt versetzt zur Bandseite Motivglas klare Streifen
Griffmulde: Schwarz
Oberfläche: Iron Corten Satin

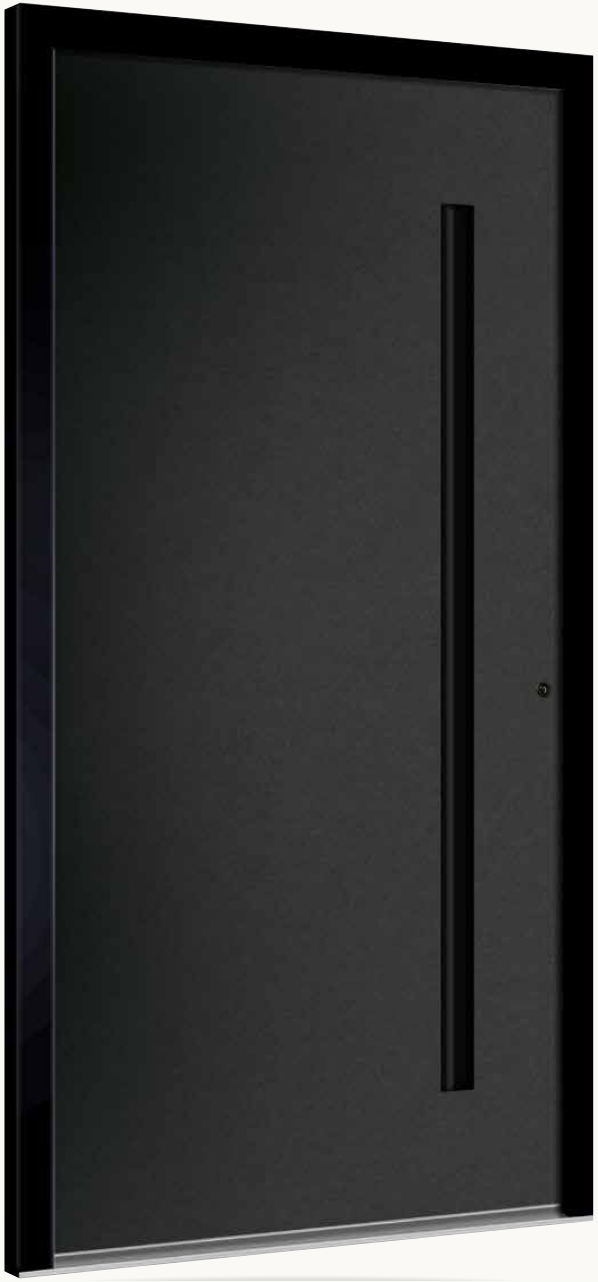



MATERIALAUSWAHL

Material & Oberfläche



INSPIRIERT VON STEIN



Basalt Black Satin



Iron Corten Satin



Nero Zimbabwe



Strata Argentum Riverwashed

HAUSTÜREN

Schiefer

Eine 1,2–1,5 mm starke Schieferfurnierdecklage macht die natürliche Struktur sichtbar. Vollflächig oder in Kombination mit Echtholzfurnieren erhältlich. Echtholzgriffe setzen dazu einen warmen Akzent.

LINKES MODELL

Modell 01-00 FÜ

geschlossene Füllung
Griffmulde: Schwarz

RECHTES MODELL

Modell 02-00 FÜ

ein Lichtausschnitt versetzt zur Bandseite Motivglas klarer Rand
Griffmulde: Schwarz





MATERIALAUSWAHL

Material & Oberfläche





Modell 07-00 FÜ

Holzgriff ZAH-ED 6

HAUSTÜREN

Design

Bündig eingelegte Applikationen und schmale, hervorstehende Lisenen setzen präzise Akzente. Zeitlos moderne Modelle für einen klar gestalteten Eingang.

LINKES MODELL

Modell 08-00 FÜ

ein Lichtausschnitt mittig Edelstahlapplikation bündig außen Ornamentglas Satinato
Oberfläche: Basaltgrau

RECHTES MODELL

Modell 09-00 FÜ

ein Lichtausschnitt mittig, Edelstahlapplikation bündig außen Motivglas klarer Rand
Oberfläche: Eisenglimmer





WEITERE AUSFÜHRUNGEN

Design · Varianten



Modell 10-00 FÜ

ein Lichtausschnitt versetzt zur Griffseite,
Edelstahllisenen außen, Ornamentglas Satinato weiß
Oberfläche: Graualuminium

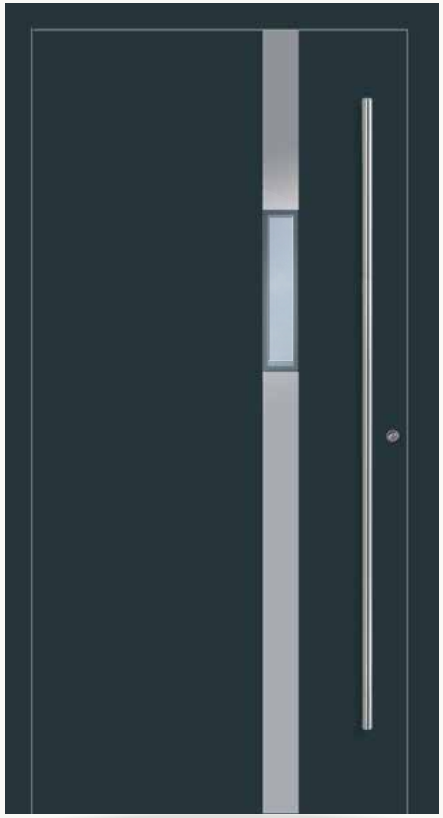

Modell 11-00 FÜ

ein Lichtausschnitt versetzt zur Griffseite,
Edelstahlapplikation bündig außen Motivglas klarer Rand
Oberfläche: Anthrazitgrau



Modell 12-00 FÜ

vier mittige Lichtausschnitte, Edelstahllisenen außen
Ornamentglas Satinato weiß
Oberfläche: Weiß

HAUSTÜREN

Blackline

Schwarze Applikationen und Griffe geben der Tür eine klare Kontur. Im Zusammenspiel mit Farbe, Glas und Oberfläche entstehen ausdrucksstarke Kontraste.





LINKES MODELL

Modell 08-00 FÜ

ein Lichtausschnitt mittig schwarze Edelstahlapplikation bündig außen Ornamentglas Satinato
Oberfläche: Basaltgrau

RECHTES MODELL

Modell 09-00 FÜ

ein Lichtausschnitt mittig, schwarze Edelstahlapplikation bündig außen Motivglas klarer Rand
Oberfläche: Weiß

WEITERE AUSFÜHRUNGEN

Blackline · Varianten



Modell 04-00 FÜ

schwarze Edelstahllisenen außen
Oberfläche: Weiß



Modell 10-00 FÜ

ein Lichtausschnitt versetzt zur Griffseite, schwarze Edelstahllisenen außen Ornamentglas Satinato weiß
Oberfläche: Graualuminium



Modell 11-00 FÜ

ein Lichtausschnitt versetzt zur Griffseite, schwarze Edelstahlapplikation bündig außen Motivglas klarer Rand
Oberfläche: Stadlholz



Modell 12-00 FÜ

vier mittige Lichtausschnitte, schwarze Edelstahllisenen außen Ornamentglas Satinato weiß
Oberfläche: Anthrazitgrau

HAUSTÜREN

Griffmulde

Die Griffmulde integriert den Griff in das Türblatt. Verschiedene Beschichtungsfarben geben ihr einen eigenen Charakter. Optional ist eine LED-Beleuchtung erhältlich.





LINKES MODELL

Modell 01-00 FÜ

geschlossene Füllung
Griffmulde: Purpurrot
Oberfläche: Anthrazitgrau

RECHTES MODELL

Modell 02-00 FÜ

ein Lichtausschnitt versetzt zur Bandseite Motivglas klare Streifen
Griffmulde: Schwarz
Oberfläche: Eisenglimmer

WEITERE AUSFÜHRUNGEN

Griffmulde · Varianten



Modell 01-00 FÜ

geschlossene Füllung
Griffmulde: Schwarz
Oberfläche: Anthrazitgrau



Modell 01-00 FÜ

geschlossene Füllung
Griffmulde: Schwarz
Oberfläche: Silbergrau

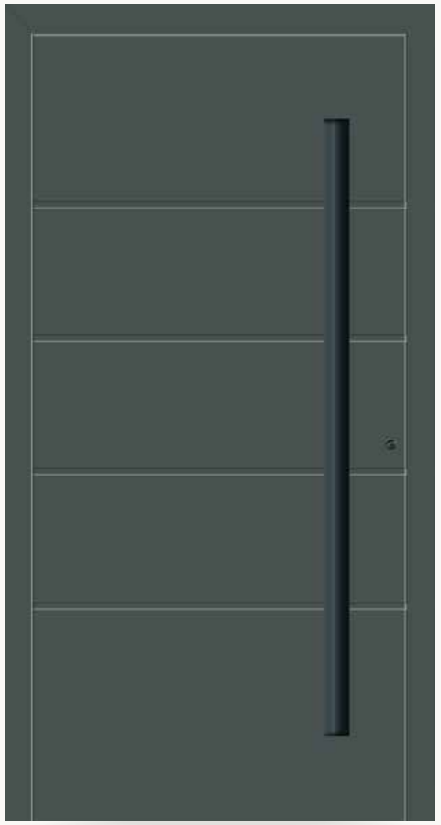

Modell 04-00 FÜ

mit Nuten außen
Griffmulde: Schwarz
Oberfläche: Basaltgrau



Modell 05-00 FÜ

fünf rechteckige Lichtausschnitte
Ornamentglas Satinato weiß
Griffmulde: Schwarz
Oberfläche: Anthrazitgrau

HAUSTÜREN

Subdekore

Holz, Beton, Schiefer oder Carbon als Dekor: Beim Sublimationsverfahren wird die Oberfläche mit Transferfolie im Vakuum bei 200 °C auf den speziell pulverbeschichteten Untergrund eingebrannt. Das Ergebnis ist witterungsbeständig, UV-stabil und pflegeleicht.

LINKES MODELL

Modell 01-00 FÜ

geschlossene Füllung
Griffmulde: Schwarz
Oberfläche: STADLHOLZ

RECHTES MODELL

Modell 02-00 FÜ

ein Lichtausschnitt versetzt zur Bandseite Motivglas klarer Rand
Griffmulde: Schwarz
Oberfläche: CONCRETE





MATERIALAUSWAHL

Material & Oberfläche



STADLHOLZ



ALTHOLZ



BRETTHOLZ EICHE

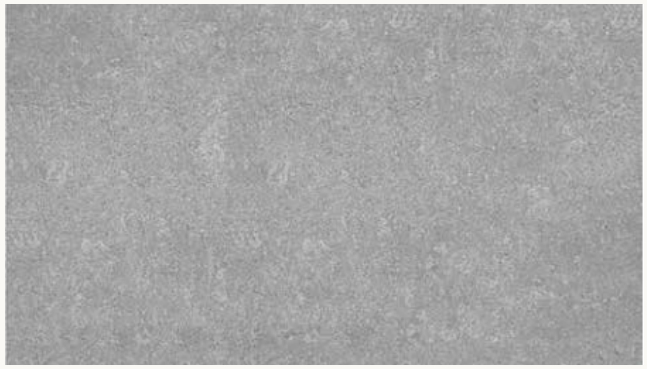

CONCRETE
Betonoptik



SLATE
Schieferoptik



EICHE HELL

HAUSTÜREN

Feinstruktur

Hochwertige
Feinstruktur-Pulverbeschichtungen machen Aluminiumfüllungen besonders kratzunempfindlich und pflegeleicht. Fragen Sie Ihren Fachberater nach den Vorzugsfarben.

LINKES MODELL

Modell 01-00 FÜ

geschlossene Füllung
Oberfläche: Anthrazitgrau

RECHTES MODELL

Modell 02-00 FÜ

ein Lichtausschnitt versetzt zur Bandseite
Ornamentglas Satinato weiß
Oberfläche: Eisenglimmer





WEITERE AUSFÜHRUNGEN

Feinstruktur · Varianten

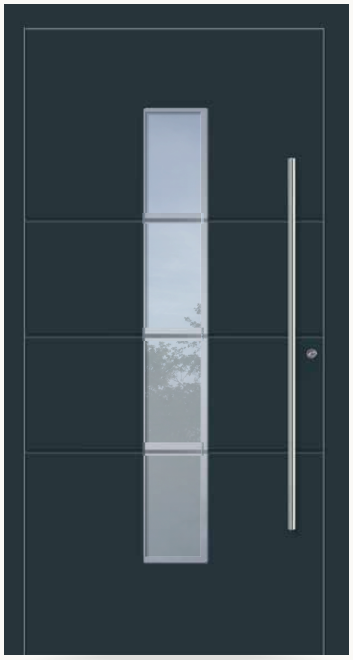

Modell 03-00 FÜ

ein Lichtausschnitt mittig
Nuten
außen Motivglas klare Streifen
Oberfläche: Anthrazitgrau



Modell 04-00 FÜ

mit Nuten außen
Oberfläche: Weiß



Modell 05-00 FÜ

fünf rechteckige
Lichtausschnitte Ornamentglas
Satinato weiß
Oberfläche: Basaltgrau



Modell 06-00 FÜ

vier quadratische
Lichtausschnitte Ornamentglas
Satinato weiß
Oberfläche: Anthrazitgrau



Modell 07-00 FÜ

ein Lichtausschnitt mittig
Motivglas klare Streifen
Oberfläche: Eisenglimmer

Glas & Seitenteile

Ganzglas-Seitenteile ergänzen Motivgläser oder Füllungen ohne Glas. Wärmedämmende 3-fach-Verglasung, wahlweise mit Verbundsicherheitsglas bis P4A.





Abgestimmte Glasvarianten

„Klare Streifen“ oder „klarer Rand“ – passend zum Füllungsmodell.
Die Motivscheibe liegt in der Mitte des Isolierglasaufbaus.





GRIFFE & DETAILS

Stoßgriffe. Rund.

Längen: 1000 / 1200 / 1600 mm. Ausfräsungen für Fingerprintmodule auf Anfrage.

DETAIL



GESAMTANSICHT

ZAE 6

Gerade Stützen

DETAIL



GESAMTANSICHT

ZAF 6

Gerade Stützen

GRIFFE & DETAILS

Stoßgriffe. Konturiert.

Längen: 1000 / 1200 / 1600 mm. Ausfräsungen für Fingerprintmodule auf Anfrage.

DETAIL GESAMTANSICHT



ZAE 147

Halbrund · gerade Stützen

147: außen eckig, innen halbrund.

DETAIL GESAMTANSICHT



ZAF 147 halbrund

Gerade Stützen

DETAIL GESAMTANSICHT

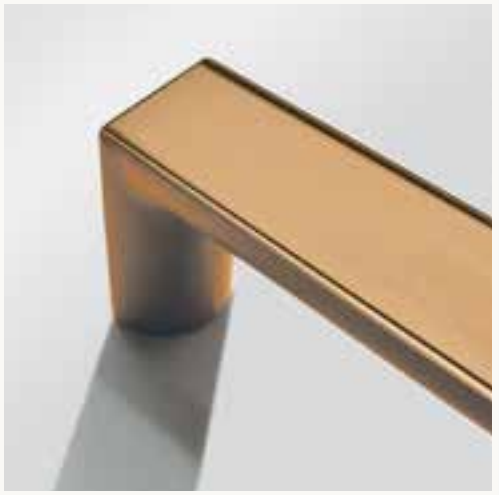

ZAC 147 halbrund

Gerade Stützen

GRIFFE & DETAILS

Echtholz. Drei Akzente.

Längen: 1000 / 1200 / 1600 mm. Ausfräsungen für Fingerprintmodule auf Anfrage.

Echtholz Eiche · Gerade Stützen · Drei Stützenvarianten für denselben Echtholzgriff.

DETAIL GESAMTANSICHT





ZAH-Ed 6

Stützen Edelstahl

DETAIL GESAMTANSICHT

ZAH-Fa 6

Stützen schwarz

DETAIL GESAMTANSICHT



ZAH-Co 6

Stützen Kupfer

GRIFFE & DETAILS

Echtholz. Runde Endstücke.

Längen: 1000 / 1200 / 1600 mm. Ausfräsungen für Fingerprintmodule auf Anfrage.

DETAIL GESAMTANSICHT





ZAH-ED 226 rund

Eiche · Endstücke Edelstahl

DETAIL GESAMTANSICHT





ZAH-FA 226 rund

Eiche · Endstücke Schwarz

DETAIL GESAMTANSICHT





ZAH-CO 226 rund

Eiche · Endstücke Kupfer

Ihre Möglichkeiten. Auf einen Blick.

Designempfehlungen für die ausgewählten Modelle. Weitere Ausführungen erläutert Ihnen Ihr Fachberater.

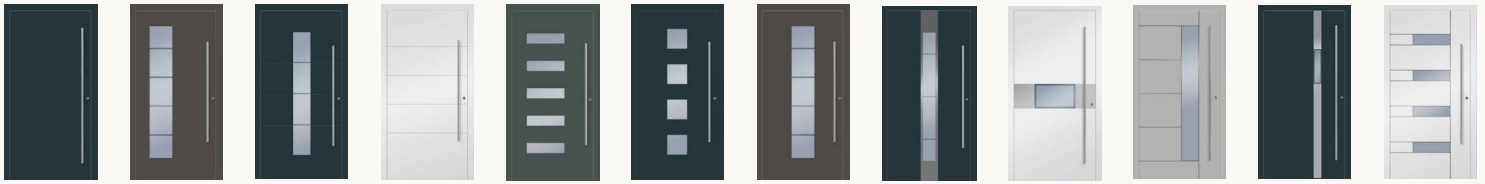

	01-00	02-00	03-00	04-00	05-00	06-00	07-00	08-00	09-00	10-00	11-00	12-00
Feinstruktur	✓	✓	✓	✓	✓	✓	✓	✓	✓	✓	✓	✓
Blackline	–	–	–	✓	–	–	–	✓	✓	✓	✓	✓
Keramik	✓	✓	–	–	–	–	✓	–	–	✓	–	–
Echtholz	✓	✓	–	–	–	–	✓	–	–	✓	–	–
Schiefer	✓	✓	–	–	–	–	✓	–	–	–	–	–
Subdekor	✓	✓	✓	✓	✓	✓	✓	✓	✓	✓	✓	✓
Griffmulde	✓	✓	–	✓	✓	–	–	–	–	–	–	–
Füllungsgriffe	✓	✓	✓	✓	✓	✓	✓	✓	✓	✓	✓	✓
Klarglas / Satinato	–	✓	✓	–	✓	✓	✓	✓	✓	✓	✓	✓
Motivglas klarer Rand	–	✓	✓	–	–	✓	✓	✓	✓	✓	✓	✓
Motivglas klare Streifen	–	✓	✓	–	✓	–	✓	–	–	✓	–	–

URBAN. Individuell kombinieren.

Haustürrahmen, Füllungsdeckschicht, Rechteckprofile und Türgriff.



Modell URBAN 01 FÜ

Türrahmen: Quarzgrau
Füllungsdeckschicht: Quarzgrau
Profile: schwarz
Griffmulde: Quarzgrau



Modell URBAN 02 FÜ

Türrahmen: schwarz
Füllungsdeckschicht: Sublimation Slate
Profile: schwarz
Griff: Stangengriff ZAF 147

Design-Variante	Feinstruktur	Subdekor
Türrahmen	✓	–
Füllungsdeckschicht	✓	✓
Rechteckprofile	✓	✓
Zubehör		
Griffmulde	✓	–
Füllungsgriffe	✓	–

Design-Variante	Feinstruktur	Subdekor
Türrahmen	✓	–
Füllungsdeckschicht	✓	✓
Rechteckprofile	✓	✓
Zubehör		
Griffmulde	–	–
Füllungsgriffe	✓	–
Klarglas oder Satinato	✓	
Motivglas klarer Rand	✓	
Motivglas klare Streifen	✓	

URBAN-Modelle sind nicht mit Keramik-, Echtholz- oder Schieferoberflächen lieferbar.

Hier beginnt Ihr Zuhause.

Finden Sie Ihren Eingang.
Ihr Fachberater begleitet Sie bei der Auswahl.

T–WINS

www.t-wins.de

GRAD-EXPORT® since 1992.

www.grad-export.hr/de

Produktdarstellungen aus dem Originalkatalog.